

SCHWANENGESANG

In Musik gesetzt

für eine Singstimme mit Begleitung des Pianoforte

von

Franz Schubert.

LETZTES WERK.

4te Abtheilung.

12.5370

Eigentbum des Verlegers.

Preis 3. C. M.
F 2...

Wien, bey Tobias Haslinger,

Musikverleger,

im Hause der ersten öterr. Sparkasse

am Graben N^o 572.

Vol. II

INHALT.

	Seite.
N ^o 1. Liebesbothschaft	1.
„ 2. Kriegers Ahnung	9.
„ 3. Frühlingssehnsucht	17.
„ 4. Ständchen	27.
„ 5. Aufenthalt	35.
„ 6. In der Ferne	59.
„ 7. Abschied	45.
„ 8. Der Atlas	57.
„ 9. Ihr Bild	61.
„ 10. Das Fischermädchen	65.
„ 11. Die Stadt	71.
„ 12. Am Meer	75.
„ 13. Der Doppelgänger	79.
„ 14. Die Taubenpost	85.

*

VII.

Abschied,

VON

FRANZ SCHUBERT.*

(5577.)

Eigenthum u. Verlag von Tob. Haslinger in Wien.

Mässig geschwind.

SINGSTIMME.

PIANO-FORTE.

The third system continues the vocal and piano parts. The vocal line has the lyrics "de ! Schon scharret mein Rösslein mit lu-stige-mus-sen-ge-rit-jetzt-zu-nim-noch-die-lei-ten-den". The piano accompaniment continues with similar rhythmic patterns.

Sch.
vol. 2

scheidenden Gruss, du hast mich wohl niemals noch trau-rig gesehn, so kann es auch jetzt nicht bey dem Abschied geschehn, so

kann es auch jetzt nicht bey dem Abschied geschehn, A = de! du mun-tre, du fröh-liche Stadt, A =

cres.

= de!

A - de! ihr Bäu-me, ihr Gär-ten so grün, A.

de - - - ! Nun reit' ich am sil - bernen Stro-me entlang, weit schal - lend er - tö - net mein

The second system continues the musical piece. The vocal line has a long rest for the word 'de' before the lyrics 'Nun reit' ich am sil - bernen Stro-me entlang, weit schal - lend er - tö - net mein'. The piano accompaniment continues with a similar rhythmic pattern.

Abschiedsgesang, nie habt ihr ein trau - riges Lied ge - hört, so wird euch auch kei - nes beim Scheiden bescheert, so

The third system concludes the page. The vocal line continues with the lyrics 'Abschiedsgesang, nie habt ihr ein trau - riges Lied ge - hört, so wird euch auch kei - nes beim Scheiden bescheert, so'. The piano accompaniment provides a steady accompaniment throughout.

wird euch auch kei - nes beym Scheiden bescheert, A - de! Ihr Bäu-me, ihr Gär-ten so grün, A -

= de! A - de! ihr

The second system continues the vocal line and piano accompaniment. The vocal line has a long rest followed by the lyrics "= de! A - de! ihr". The piano accompaniment continues with its characteristic rhythmic accompaniment.

freundlichen Mägdlein dort, A - = de! Was schaut ihr aus Blumenum-düf-tetem Haus mit

The third system concludes the vocal line and piano accompaniment. The vocal line has a long rest followed by the lyrics "freundlichen Mägdlein dort, A - = de! Was schaut ihr aus Blumenum-düf-tetem Haus mit". The piano accompaniment continues with its characteristic rhythmic accompaniment.

schelmischen, lockenden Blicken heraus! Wie sonst, so grüss ich und schau-e mich um, doch nimmerwend' ich mein

Rösslein um, doch nim - mer wend' ich mein Rösslein um, A - de! ihr freundlichen Mägd - lein

dort, A - de!

The third system concludes the vocal line with a long note and the piano accompaniment with a final cadence.

A - de! Liebe Son - ne, so gehst du zur

Ruh! A - - - de! Nun schimmert der blinkenden Ster - ne Gold, wie bin ich euch Sternlein am

Himmel so hold, durchziehn wir die Welt auch weit und breit, ihr gebt ü - berall uns das treu - e Geleit, ihr gebt

ü = berall uns das treu = e Geleit, A = de! Læbe Son = ne so gehst du zur Ruh, A = de!

A = de! du schimmerndes Fensterlein

hell, A = de! Du glänzest so traulich mit dämmerndem Schein, und ladest so freundlich ins

Hüttchen uns ein. Vor-ü-ber, ach, ritt ich so manches mahl, und wär es denn heu-te, zum letz-ten-mahl und

wär es denn heu-te zum letzten-mahl, A - del! du schimmerndes Fensterlein hell, A - - - de -

deces. *pp*

de! Ihr Sterne, verhül-let euch grau. A - - - de! - - - des Fensterlein trü-bes ver

schimmerndes Licht er- setzt ihr unzäh- ligen Ster- ne mir nicht; Darf ich

hier - nicht wei- len, muss hier - vorbey, was hilft es, folgt ihr mir noch so treu, darf ich hier nicht wei- len, muss

hier vor-bey, was hilft es, folgt ihr mir noch so treu? A = de! Ihr Ster = ne verhül = let euch

grau, A = = = de!

VIII.

Der Atlas,

von

FRANZ SCHUBERT.

(5378.)

Eigenthum u. Verlag von Tob. Haslinger in Wien.

Etwas geschwind.

SINGSTIMME.

PIANO-FORTE.

Ich un = glücksel = ger
 At-las, ich unglückselger At-las! ei-ne Welt, die gan-ze Welt der Schmerzen muss ich
 tragen, die gan-ze Welt muss ich tra-gen, Ich tra-ge Un-er-träg-li-ches, und

brechen will mir das Herz im Lei - - - be.

Du stolzes Herz, du hast es ja ge - wollt, du wolltest glücklich seyn, un -

- end - - - lich glücklich, oder un - end - - lich e - lend, un - end - - lich e - lend,

stolzes Herz; und je - tzo bist du e - - lend, Ich / un - glücksel - ger

Atlas, ich unglücksel'ger Atlas, die gan-ze Welt der Schmerzen muss ich tragen, die ganze Welt muss ich tra-gen, die

ganze Welt der Schmerzen muss ich tra - gen.

cres

p *f*

IX.

Ihr Bild,

VON

FRANZ SCHUBERT.

(5579.)

Eigenthum u. Verlag von T. Haslinger in Wien.

N^o 9.

Langsam.

SINGSTIMME.

PIANO = FORTE.

Ich stand in dunklen Träu-men und starrt ihr Bild-niss an,

Und das ge-lieb-fe Ant-litz heim-lich zu le-ben be-gann.

Um ih-re Lip-pen zog sich ein Lä-cheln, wun-der-bar, und

wie von Weh-muths - thrä-nen er - glänz-te ihr Au - gen - paar. Auch

mei - ne Thrä-nen flos-sen mir von den Wan-gen her - ab - und

ach, ich kann es nicht glau-ben, dass ich dich ver - lö - ren hab.

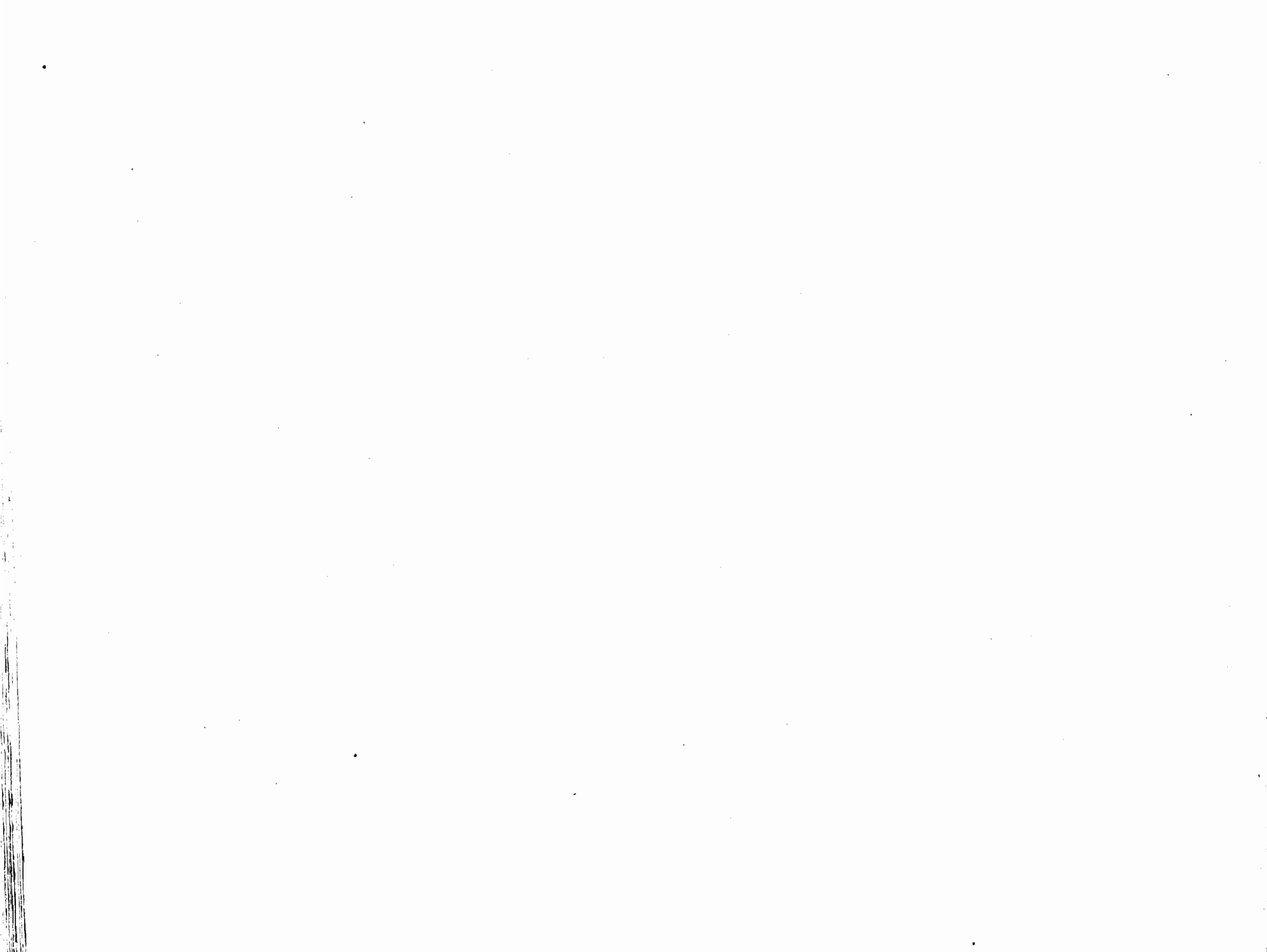

X.

Das Fischermädchen,

VON

FRANZ SCHUBERT.

— * —

(5580.)

Eigentum u. Verlag von Tob. Haslinger in Wien.

N^o 10.

DAS FISCHERMÄDCHEN.

V. Heine

Etwas geschwind.

SINGSTIMME.

PIANO = FORTE.

nie - der, wir ko - sen Hand in Hand - -, wir ko - sen Hand in Hand.

Leg' an mein Herz dein Köpf - chen und

fürch - te dich nicht zu sehr. Ver - traust du dich doch sorg = los

täg-lich dem wil-den Meer, ver-traust du dich doch sorg - los täg-lich dem wilden Meer.

täg-lich dem wilden Meer.

Mein Herz gleicht ganz dem Mee - re, hat Sturm und Ebb' und Fluth,

The third system of the musical score shows the vocal line continuing with the lyrics. The piano accompaniment provides harmonic support with chords and a consistent bass line.

und man-che schö-ne Per-le in sei-ner Tie-fe ruht, und man-che schö-ne

Per-le in sei-ner Tie-fe ruht . . . , in sei-ner Tie-fe ruht. . .

dim.

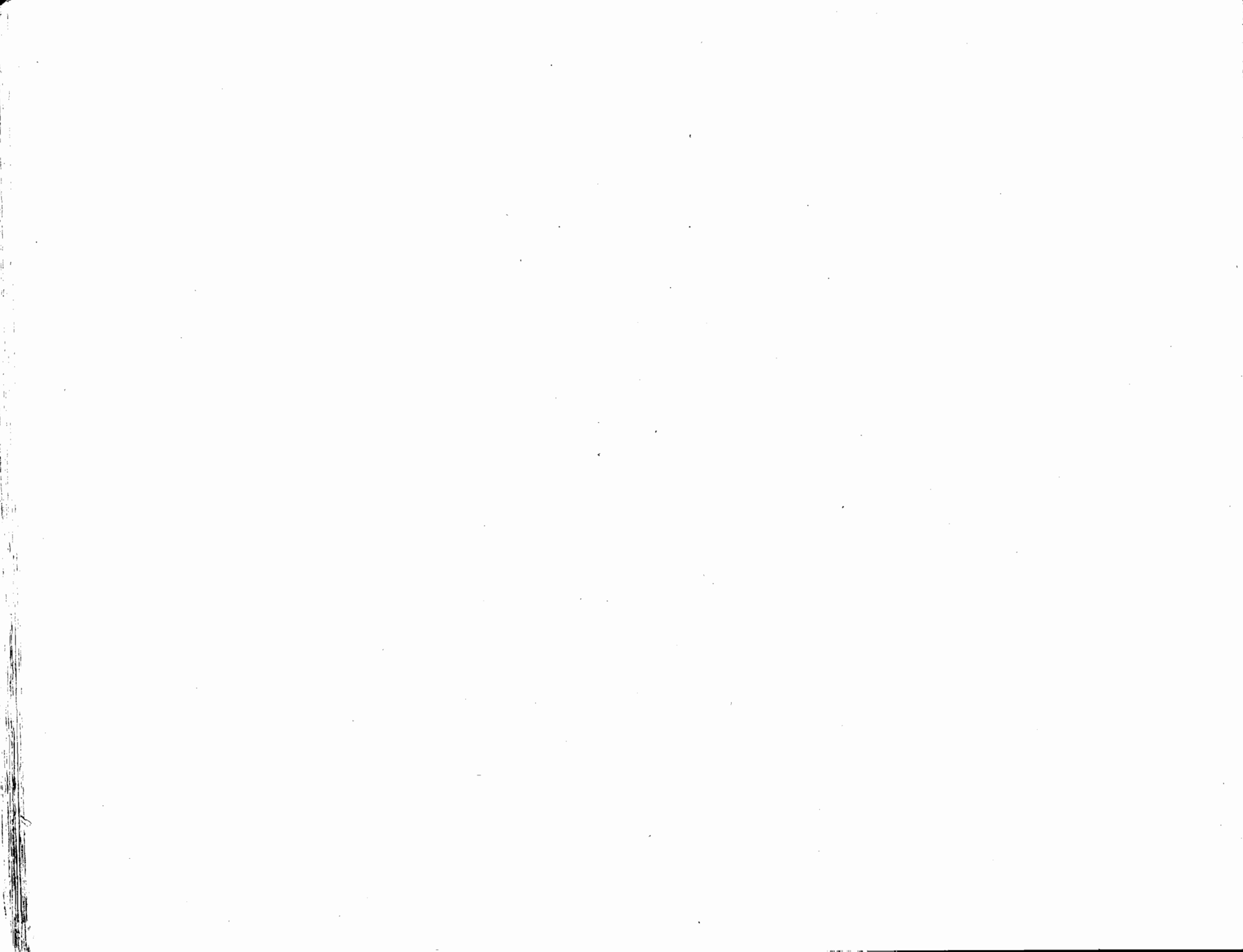

XI.

Die Stadt,

VON

FRANZ SCHUBERT.

*

(5381.)

Eigenthum u. Verlag von Tob. Haslinger in Wien.

N^o 11.

Mässig geschwind.

SINGSTIMME.

PIANO - FORTE.

Am fer-nen Ho-ri - zon-te er
scheint, wie ein Nebel-bild, die Stadt mit ihren Thürmen, in Abenddäm-mrung gehüllt.

Ein feuch = = ter Wind = zug

kräu = = selt die grau = = e Was = = ser = bahn ; mit trau = ri-gem Tak = = te

The second system continues the musical piece. The piano accompaniment includes a *dim.* (diminuendo) marking at the end of the system. The lyrics are 'kräu = = selt die grau = = e Was = = ser = bahn ; mit trau = ri-gem Tak = = te'.

ru = = dert der Schif = = fer in meinem Kahn.

The third system concludes the musical piece. The piano accompaniment maintains its rhythmic pattern. The lyrics are 'ru = = dert der Schif = = fer in meinem Kahn.'

(stark.)

Die Son = ne hebt sich noch ein = mahl leuchtend vom Bo = den em = por, und

zeigt mir je = ne Stel = le, wo ich das Lieb = ste ver = lor.

decres.

pp

diminuendo.

XII.

Am Meer,

VON

FRANZ SCHUBERT.

(5582.)

Eigenthum u. Verlag von Tob. Haslinger in Wien.

N^o 12.

AM MEER. Au bord de la mer.

Heine

Sehr langsam.

SINGSTIMME.

PIANO = FORTE.

Das Meer er-glänzte weit hin-aus im letz-ten A-bend-

molto legato.

p *pp*

schei = ne, wir sas-sen am ein-sa-men Fi-scherhaus, wir sas-sen stum und al = lei = ne.

pp *pp*

Der Ne-bel stieg, das Was-ser schwoll, die

cres.

Mö- . . . ve flog hin und wie = = der, Aus dei = nen Au = gen,

decs. *pp*

lie = be = voll, fie = len die Thrä = nen nie = = der. Ich sah sie fal = len auf dei = ne Hand, und

pp

bin aufs Knie ge = = sun = ken, ich hab' von dei = ner weis = sen Hand die Thrä = nen fort = ge = trunken.

pp

Seit je-ner Stun-de ver-zehrt sich mein Leib, die

See = = = le stirht vor Seh = = = nen ; mich hat das unglück = sel = ge

The second system continues the musical piece. The piano accompaniment remains dense and rhythmic. Handwritten annotations include 'pp' and 'decr.' (decrescendo) in the piano part.

Weib ver = gif = tet mit ih = ren Thrä = = = nen.

The third system concludes the piece. The piano accompaniment features a final cadence with a double bar line. Handwritten annotations include 'pp' and 'ppp' in the piano part.

XIII.

Der Doppelgänger,

VON

FRANZ SCHUBERT.*

(5585.)

Eigenthum u. Verlag von Tob. Haslinger in Wien.

Sehr langsam.

SINGSTIMME.

PIANO = FORTE.

Still ist die Nacht, es ruhen die

Gassen, in diesem Hause wohnte mein Schatz, sie hat schon

längst die Stadt verlassen, doch steht noch das Haus auf demselben Platz.

da steht auch ein Mensch, und starrt in die Hö - he, und ringt die Hän - de

cres. *poco a poco.*

vor Schmer = zens = ge = walt . . ; mir graust es, wenn ich sein Antlitz se = he, der Mond zeigt

ff *ff* *decres.* *p* *cres.*

mir mei = ne eig = ne Ge = = stalt, . . . Du Dop = pel = gän = ger,

ff *ff* *decres.* *p* *accelerando.*

du bleicher Ge = sel = le, was äffst du nach mein Lie = bes = leid, ^x das mich ge quält auf die = ser

cres. *ff* *ff*

Stel = le, so man = che Nacht, in al = = = = ter Zeit?

ff *ff* *p* *pp*

ppp

XIV.

Die Taubenpost,

von

FRANZ SCHUBERT.*

(5384.)

Eigenthum u. Verlag von Tob. Haslinger in Wien.

SINGSTIMME.

Ziemlich langsam

PIANO = FORTE.

Ich.

hab' eine Brieffaub' in meinem Sold, die ist gar ergeben und treu; sie nimmt mir nie das Ziel zu kurz, und

fliegt auch nie vor = bey. Ich sen = de sie viel tau = sendmah' auf

Kundschaft täglich hinaus, vor - bey an manchem lie - ben Ort, bis zu der Liebsten Haus,

bis zu der Liebsten Haus: Dort

schaht sie zum Fen - ster heimlich hinein, belauscht ihren Blick und Schritt, gibt mei - ne Grüs - se scherzend ab, und

nimmt die Thren mit. - Kein Briefchen brauch ich zu schreiben mehr, die Thräne selbst geh ich hüh,

un poco cres.

o, sie ver trägt sie si - cher nicht, gar ei - frig dient sie mir, gar ei - frig dient sie mir.

p

Bey Tag, bey Nacht, im Wachen und Traum;

decres. pp

ihr gilt das Al = les gleich, wenn sie nur wan = dern wandern kann, dann ist sie ü = her = reich.

Sie wird nicht müd, sie wird nicht matt, der Weg ist stets ihr neu, sie

braucht nicht Lockung, braucht nicht Lohn, die Taub ist so mir treu, die Taub ist so mir treu. Drum

heg' ich sie auch noch treu an der Brust, ver-si-chert des schönsten Ge-winns; sie

cres. *decres.*

heisst: die Sehnsucht - kennt ihr sie? - kennt ihr sie? die

pp

Bo - thinn treu - en Sinn's, die Bo - thinn treu - en Sinn's. Drum heg' ich sie auch so

treu an der Brust, ver-si-chert, des schönsten Gewinns, sie heisst: die Sehnsucht

kennt ihr sie? kennt ihr sie? die Bo-thinn treu-en Sinn's, die

The second system continues the vocal line with the lyrics 'kennt ihr sie? kennt ihr sie? die Bo-thinn treu-en Sinn's, die'. The piano accompaniment continues with similar harmonic support.

Bo-thinn treu-en Sinn's.

(19)

61 429 M R 324